

ALLEGATI

ESEMPIO DI GARANZIA DI BUONA ESECUZIONE (BANCARIA O ESECUTIVA)

Spettabile
Patriziato di Lodrino
6527 Lodrino

Garanzia di buona esecuzione no. -----

La spettabile _____ (ditta offerente) ha presentato la propria offerta per l'aggiudicazione dei lavori per _____.

L'importo dell'offerta ammonta a CHF. _____ ci impegniamo con la presente irrevocabilmente a pagarvi a prima richiesta scritta, indipendentemente dalla validità e dagli effetti giuridici del contratto in questione e rinunciando altresì a far valere eccezioni o obiezioni risultanti dal medesimo, ogni somma fino a concorrenza di CHF: _____ (in lettere _____) (importo pari al _____ % dell'importo aggiudicato) attestante in particolare che la spettabile _____ (appaltatore) non ha ottemperato ai propri obblighi contrattuali secondo le modalità ivi fissate o non ha rispettato gli obblighi nei confronti di fornitori o subappaltatori convenzionali.

Ogni pagamento effettuato in virtù della presente garanzia andrà in deduzione del nostro impegno.

Questa garanzia è valida sino all'avvenuto collaudo dell'opera, rispettivamente sino alla consegna della necessaria garanzia per difetti secondo la norma SIA 118 ma scadrà al più tardi il _____, data alla quale il nostro impegno si estingue automaticamente e completamente se la vostra richiesta scritta di prolungo e la vostra attestazione non saranno in nostro possesso.

La presente garanzia è sottoposta al diritto svizzero e in caso di controversia il foro giuridico è Bellinzona (TI)..

FIRMA BANCA O ASSICURAZIONE

situazione planimetrica



1:500



AREA DI CANTIERE

scala 1:1000

LEGENDA

-  area di cantiere
-  superficie libera per garantire l'accesso veicolare al mappale 4248 e al cantiere
-  posteggi messi a disposizione dal Patriziato all'esterno dell'area di cantiere

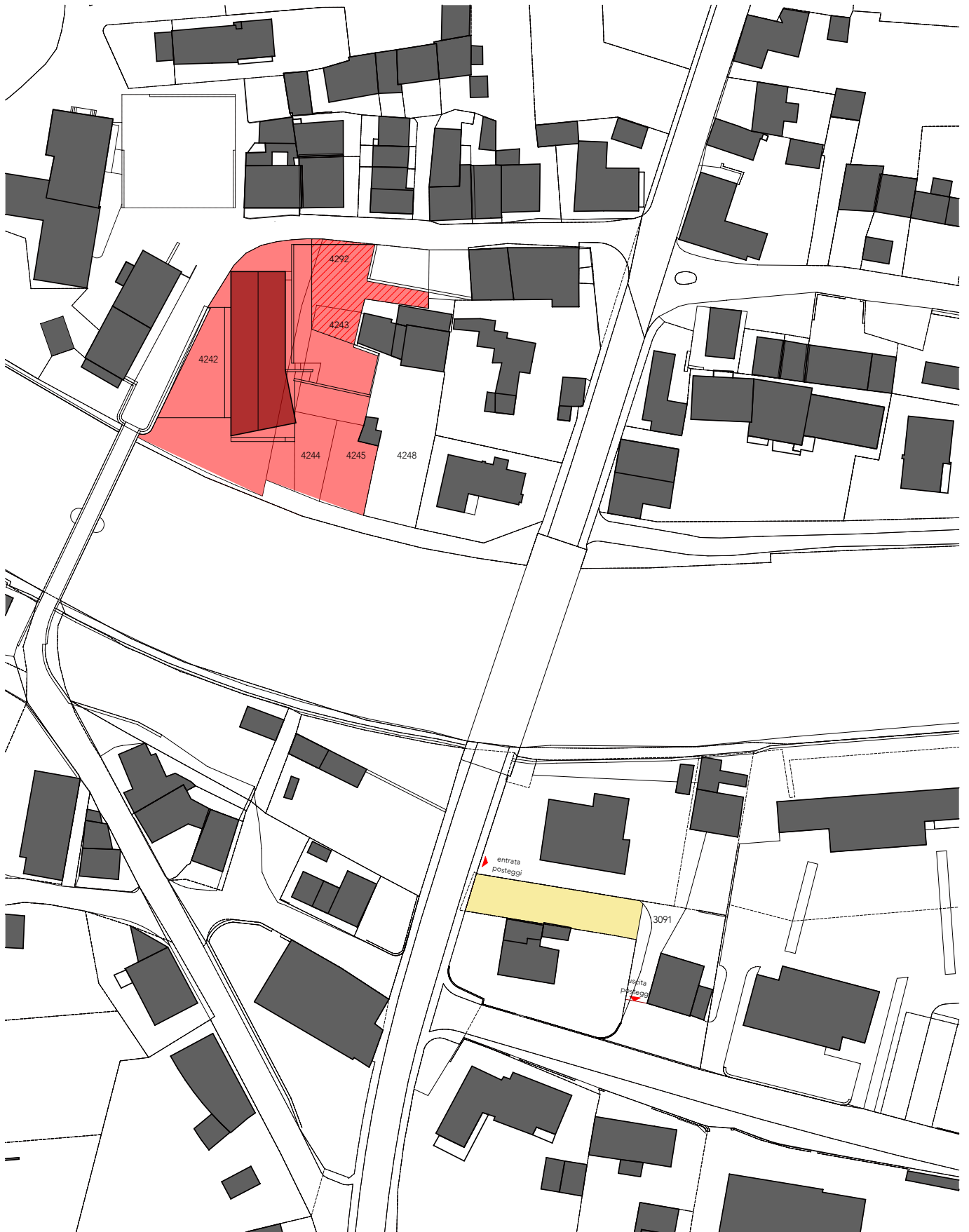

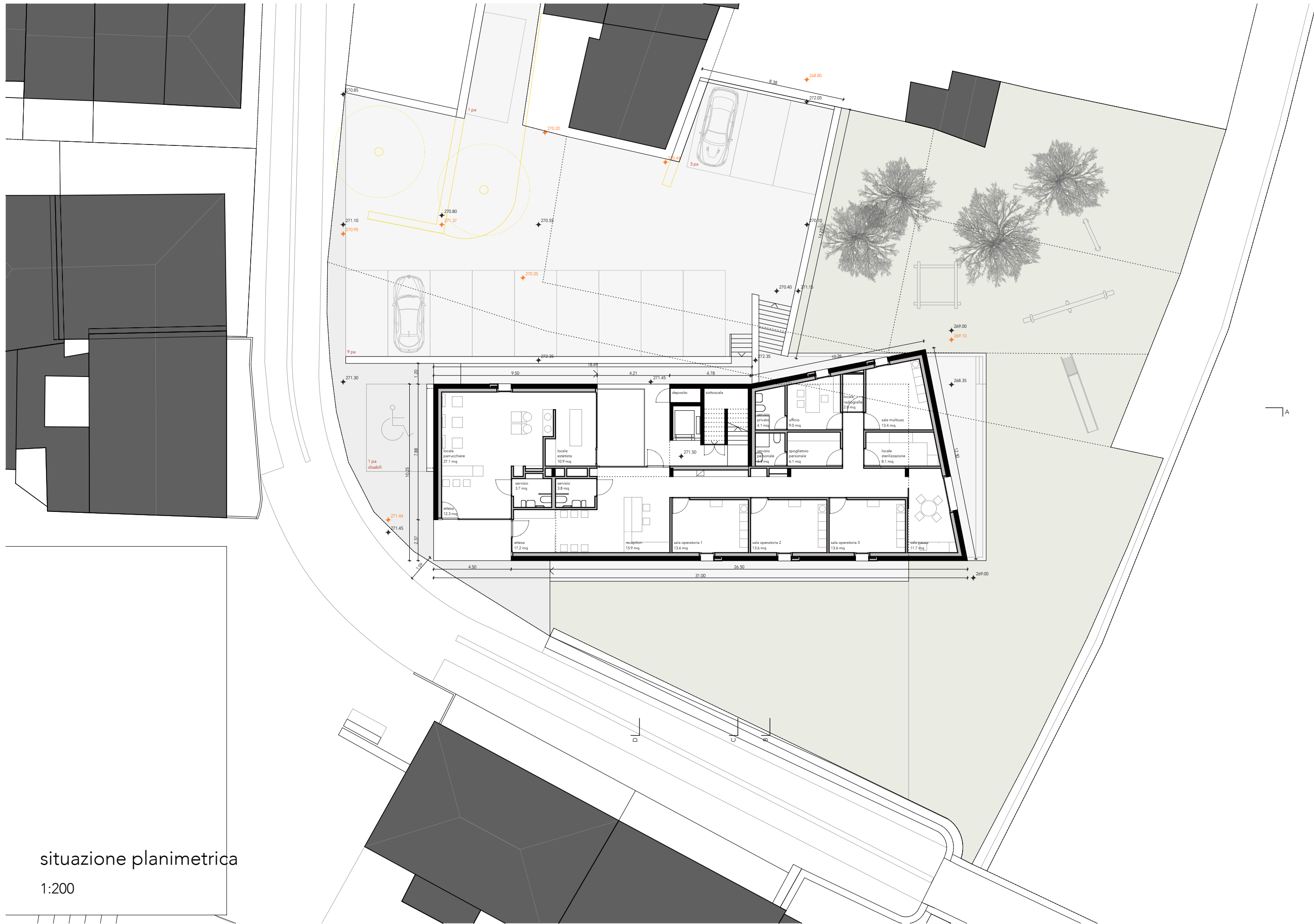

situazione planimetrica
1:200

STABILE INTERZIALE - LOORNO		progetto n.:	126.74
PIANI ESECUTIVI		scala:	1:50
OPERE DI PAVIMENTAZIONE		data:	20.08.17
Intervento/autorizz. architet. ETH FAS SA - Via Basso 42A - ch - 4702 Lugano I/2017/02/02/10 - I/2017/02/02/10		disegnato:	140.001

L'IMPRESA È RESPONSABILE DEL CONTROLLO DI TUTTE LE MISURE E QUOTE PRIMA DELL'INIZIO DEI LAVORI. EVENTUALI ERRORI DEVONO ESSERE IMMEDIATAMENTE COMUNICATI ALLA DIREZIONE LAVORI. TUTTE LE MISURE SONO RIFERITE ALLA STRUTTURA GREZZA. LE ATTREZZE DI ARCHITETTURA E PARAMETRI SONO INDICATE CON QUOTE RIFERITE ALLO 0.

+/- 0.00 = 271.78 msm

LEGENDA

	substruttura		abbassamento soletta 100 mm
	mettano in laterizio		betoncino
	mettano CALMO		diado di granito
	cartongesso		pietra in pietra
	controcappotto		sovrappavimento fessurabile/buccidato
	soffitti		casseri tipo 4 x 4 x 4
	arredamenti		esque di drenaggio
	dannellazioni		esque d'ariva
			esque furtive
			impianto elettrico

	lana di roccia (isolamento pareti / tetto)		in quote prospettive
	XPS 300 (isolamento pareti)		a = quote architettoniche
	PUR (isolamento terrazze)		
	EPS - 30 roll (isolamento pavimenti contro terra / esterno)		
	pannello fessurabile (anticipavanti) isolanti Bipala		
	PUR Alu (isolamento pavimenti contro terra)		
	XPS 300 (isolamento pavimenti contro terra)		
	EPS 100 (isolamento pavimenti verso esterno)		
	Signoflex (isolamento in getto)		
	lana di roccia rigida per la prova del sottotetto		

